

COMUNE DI BOLOGNA

PERMESSO DI COSTRUIRE

a variante sostanziale di un:

Progetto di Nuova Costruzione di un Edificio ad uso Residenziale per 80 alloggi nell'ambito del "Piano Particolareggiato di iniziativa pubblica Z.I.S. RS.5 NAVILE" - ex Mercato Ortofrutticolo Blocco Urbani Attuativo F, approvato con PG n°332042/2019, con una riduzione delle unità abitative, ora con 57, numero piano interrati ridotti ad uno, e con modifiche rilevanti sia nelle aree private che condominiali.



PDC VARIANTE DI PROGETTO ELABORATO E7.2.2

PLANIMETRIA
AREA PRIVATA DA ASSERVIRE
AD USO PUBBLICO

Aggiornamento n.	Data	Oggetto
4	26/09/2022	Aggiornamento elaborazione: Revisione tavolo superfici, P.M.D., P.C.A., compatibilità gli standard
5	15/10/2022	Aggiornamento elaborazione: Verifica superfici e integrazione moduli e scale
6	04/11/2022	Aggiornamento quote altimetriche, superfici (SM), planimetria P.C.A.
7	08/11/2022	Elaborazione "Area privata da asservire ad uso pubblico" - Piano Vigil del Fucolo

COMMITTENTI:
- Cerasa Spa S.r.l.
- Fani Roch Anselmi Alberto
- Fani Roch Anselmi
- Crediaco Lanza
- Crediaco Vitale

PROGETTISTA:
Arch. Leonardo Celestra

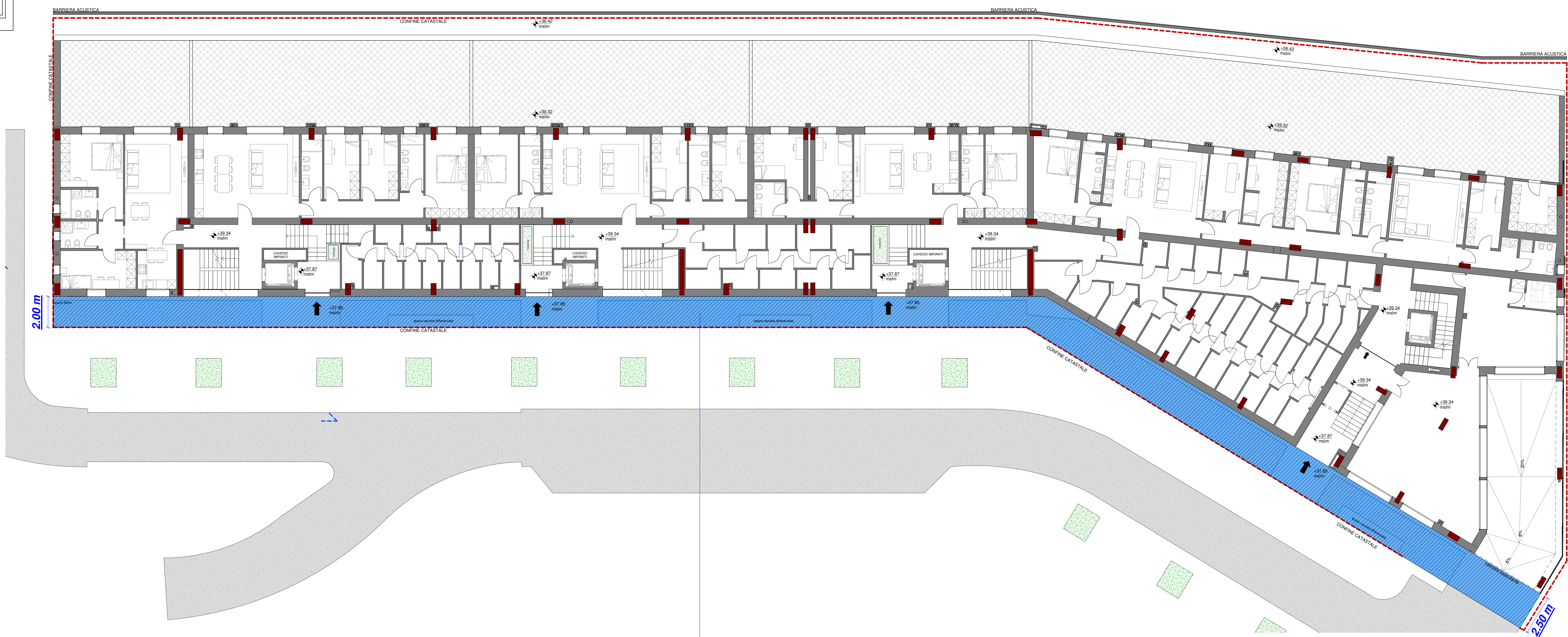

**AREA PRIVATA DA ASSERVIRE A
SERVITU' PERPETUA AD USO PUBBLICO**